

Temeljem članka 60. stavak 1. točka 4. i 7. i članka 102. Statuta Grada Belog Manastira ("Službeni glasnik Grada Belog Manastira", broj: 1/20), gradonačelnik Grada Belog Manastira donosi

Z A K L J U Č A K
o usvajanju Plana zimske službe na nerazvrstanim
prometnicama Grada Belog Manastira za 2020/21. godinu

I.

Usvaja se Plan zimske službe na nerazvrstanim prometnicama Grada Belog Manastira za 2020/21. godinu.

II.

Plan Zimske službe za 2020/21. godinu izrađen je temeljem Zakona o komunalnom gospodarstvu ("Narodne novine", broj: 68/18, 110/18 i 32/20), Pravilnika o održavanju cesta ("Narodne novine", broj: 90/14) i Programa održavanja komunalne infrastrukture za 2020. godinu za područje Grada Belog Manastira ("Službeni glasnik Grada Belog Manastira", broj: 10/19).

III.

Plan zimske službe na nerazvrstanim prometnicama Grada Belog Manastira za 2020/21. godinu prilaže se uz ovaj Zaključak i čini njegov sastavni dio.

IV.

Troškovi održavanja nerazvrstanih cesta u zimskim uvjetima na području Grada Belog Manastira za 2020/21. godinu procjenjuju se na cca 350.000,00 kn.

V.

Za provedbu ovog Zaključka zadužuje se Upravni odjel za graditeljstvo i stambeno-komunalne poslove Grada Belog Manastira.

VI.

Ovaj Zaključak objavit će se u "Službenom glasniku Grada Belog Manastira".

KLASA: 340-01/20-01/04
URBROJ: 2100/01-01-03-20-3
Beli Manastir, 10. studenoga 2020. godine

GRADONAČELNIK

Tomislav Rob, v.r.

**REPUBLIKA HRVATSKA
OSJEČKO-BARANJSKA ŽUPANIJA
GRAD BELI MANASTIR
GRADONAČELNIK**

KLASA: 340-01/20-01/04

URBROJ: 2100/01-01-03-20-2

**PLAN ZIMSKE SLUŽBE
NA NERAZVRSTANIM PROMETNICAMA
GRADA BELOG MANASTIRA ZA 2020/21. GODINU**

1. UVOD

Planom zimske službe na nerazvrstanim prometnicama Grada Belog Manastira za 2020/21. godinu (u daljnjem tekstu: Plan zimske službe) predviđa se skup mjera i postupaka potrebnih za omogućavanje prohodnosti prometnica i sigurnog prometovanja u zimskim uvjetima. Zimski uvjeti nastupaju, kada je radi zimskih pojava (snijeg, poledica i sl.) ugroženo ili onemogućeno normalno odvijanje prometa.

Plan zimske službe načinjen je na osnovi prethodnih planova i praćenja realizacije tih planova, s promjenama u svrhu poboljšanja zimske službe, a radi uklanjanja uočenih nedostataka.

Prometnice koje su u nadležnosti Grada, bez obzira na stupanj prioriteta, čiste se prvenstveno radi osiguranja prohodnosti, što podrazumijeva da se potpuno čišćenje, do "crnog" u otežanim uvjetima i za vrijeme trajanja padavina ovim planom ne predviđa.

Sukladno Odluci o komunalnom redu ("Službeni glasnik Grada Belog Manastira", broj: 6/19) o uklanjanju snijega i leda s nogostupa uz zgradu te neizgrađene građevinsko zemljište brine vlasnik zgrade, odnosno vlasnici ili korisnici stanova i poslovnih prostorija u zgradi i vlasnik neizgrađenog građevinskog zemljišta. O uklanjanju snijega i leda s nogostupa uz kiosk i pokretnu napravu brine vlasnik, odnosno korisnik kioska i pokretne naprave. Vlasnici zgrada, odnosno fizička ili pravna osoba koja održava zgradu koje se nalaze neposredno uz nogostup, dužni su uklanjati odnosno spriječiti odronjavanje snijega i leda s krovova na nogostup. O uklanjanju snijega i leda s nogostupa ispred uličnih lokala brinu vlasnici ili korisnici lokala.

Za vrijeme trajanja zimskih uvjeta vozila na području grada moraju imati zimsku opremu, dok se za bicikliste i korištenje pješačko-biciklističkih staza ne osiguravaju uvjeti prvih nekoliko dana nakon snježnih padavina ili ako dođe do stvaranja leda i poledice. Pješačko - biciklističke staze se u zimskim uvjetima čiste za prolaz pješaka, jer u tim otežanim uvjetima nije sa postojećim sredstvima moguće osigurati uvjete za sigurno prometovanje bicikla.

Temeljem Zakona o komunalnom gospodarstvu ("Narodne novine", broj: 68/18, 110/18 i 32/20), Odluke o komunalnim djelatnostima na području Grada Belog Manastira ("Službeni glasnik Grada Belog Manastira", broj: 4/19 i 6/20) i Ugovora o obavljanju povjerenih komunalnih djelatnosti: održavanje javnih površina na kojima nije dopušten promet motornim vozilima, održavanje građevina javne odvodnje oborinskih voda, održavanje javnih zelenih površina i održavanje čistoće javnih površina na području Grada Belog Manastira KLASA: 363-02/19-01/05, URBROJ: 2100/01-01-03-19-6 od 31. prosinca 2019. godine, te Dodatka Ugovoru o obavljanju povjerenih komunalnih djelatnosti: održavanje javnih površina na kojima nije dopušten promet motornim vozilima, održavanje građevina javne odvodnje oborinskih voda, održavanje javnih zelenih površina i održavanje čistoće javnih površina na području Grada Belog Manastira KLASA: 363-02/19-01/05, URBROJ: 2100/01-01-03-20-7 od 19. lipnja 2020. godine, trgovačko društvo "Baranjska čistoća" d.o.o. za održavanje čistoće i odlaganje komunalnog otpada Beli Manastir, Ulica Republike 11, OIB 48154012452 u zimskim uvjetima održava cca 45,95 km nerazvrstanih cesta (I., II., III. i IV. prioriteta) u Gradu Belom Manastiru kojima gospodari Grad Beli Manastir, do 31. prosinca 2020. godine, odnosno od 1. siječnja 2021. godine do 15. travnja 2021. godine temeljem novog ugovora, odnosno sukladno Odluci o komunalnim djelatnostima na području Grada Belog Manastira ("Službeni glasnik Grada Belog Manastira", broj: 4/19 i 6/20). Razvrstane ceste (državne i lokalne) na području Grada

Belog Manastira održava Hrvatska uprava za ceste Zagreb, Ispostava Osijek i Uprava za ceste Osječko-baranjske županije putem tvrtke CESTING d.o.o. Osijek.

Popis ulica koje su državne ceste:

BELI MANASTIR

- Osječka
- Kralja Petra Svačića
- Trg Slobode
- Imre Nagya
- Bartoka Bele

BRANJIN VRH

- Svetog Križa

Popis ulica koje su lokalne ceste:

ŠEĆERANA

- Žrtava Domovinskog rata

ŠUMARINA

- Augusta Šenoe
- Ivana Gorana Kovačića

Plan zimske službe izrađen je sukladno Pravilniku o održavanju cesta ("Narodne novine", broj: 90/14).

Planom zimske službe osobito se utvrđuje:

- prioritet održavanja,
- mjesto pripravnosti zimske službe,
- stupnjevi pripravnosti zimske službe,
- redosljed i prvenstvo izvođenja radova na održavanju cesta u zimskim uvjetima,
- obavještanje o stanju na cestama.

2. PRIPREMNI RADOVI

Tijekom vremenskog razdoblja od usvajanja Plana zimske službe do početka rada zimske službe potrebno je učiniti sljedeće:

a) Obveza Grada Belog Manastira:

- izvršiti usklađenje Plana zimske službe s Hrvatskom upravom za ceste Zagreb, Ispostava Osijek

i Upravom za ceste Osječko-baranjske županije putem tvrtke CESTING d.o.o. Osijek,

- obaviti dogovore o provođenju zimske službe s MUP, Policijska uprava Osječko-baranjska,

Policijska postaja Beli Manastir

b) Obveze trgovačkog društva "Baranjska čistoća" d.o.o. Beli Manastir:

- izvršiti procjenu i nabavu potrebnih količina posipala,
- uređenje stacionara (smještaj za ljudstvo, strojeve, posipala),
- osiguranje vozila
- priprema (remont) potrebnih strojeva:

1. Kamion MAN s daskom	1 kom
2. Traktor "Lamborghini" s daskom i posipačem soli	2 kom
3. Traktor IMT s posipačem soli	3 kom
4. Kombinirani radni stroj "Terex"	1 kom
5. Snježna freza	2 kom
6. Traktorska kosilica s daskom	2 kom

3. MJESTO PRIPRAVNOSTI

Radi učinkovitog djelovanja zimske službe organizira se stalno mjesto pripravnosti za ljudstvo, sredstva veze i strojni park, te se imenuje odgovorna osoba.

3.1. Stalno mjesto pripravnosti

"Baranjska čistoća" d.o.o. Beli Manastir, Ulica Republike 11

Odgovorna osoba:

DARIO VARGEK,

kontakt: 098 786 540 ili skraćeni 258

Zamjenik odgovorne osobe:

SAŠA SOKAČ, kontakt: 091 336 73 08

Koordinator zimske službe:

VJEKOSLAV PERIŠIN, kontakt: 099 2130 520 ili skraćeni 231

Službujuća osoba na mjestu pripravnosti:

LEONARD FEHER, kontakt: 091 610 4996

Zamjenik službujuće osobe na mjestu pripravnosti:

SENKA SOVIĆ, kontakt: 099 312 5479

Rukovoditelji strojeva:

Kamion (MAN s posipačem soli)

- Ljubiša Bajić, kontakt: 098 174 8325

- Kristijan Bede, kontakt: 099 824 4507

Traktor "Lamborghini" s daskom i posipačem soli

- Mirko Plavšin, kontakt: 097 658 7355

Traktor "Lamborghini" s daskom i posipačem soli

- Danijel Sokač, kontakt: 091 587 1949

Traktor IMT 539 s posipačem soli

- Ivan Šekutor, kontakt 099 213 2231

Traktor IMT 539 s posipačem soli

- Stevan Novak, kontakt: 091 184 7752

Traktor IMT 539 s posipačem soli

- Dejan Šipoš, kontakt: 099 266 3896

Kombinirani radni stroj "Terex"

- Milan Katić.

GRAD BELI MANASTIR, Beli Manastir, Ulica kralja Tomislava 53

Odgovorna osoba:

1. STIPO BRDARIĆ, viši referent za komunalne poslove u Upravnom
odjelu za graditeljstvo i stambeno-komunalne
poslove Grada Belog Manastira
tel: 710-208, kućni: 700-279, mob: 098/96-74-593

3.2. Raspored dežurstva na mjestu pripravnosti

Trgovačko društvo "Baranjska čistoća" d.o.o. Beli Manastir, Ulica Republike 11, kao izvoditelj radova održavanja nerazvrstanih cesta na području Grada Belog Manastira u zimskim uvjetima, je dužno svojim aktom utvrditi raspored dežurstva i obvezne prisutnosti na mjestu pripravnosti sukladno utvrđenim stupnjevima pripravnosti iz točke 5. ovog Plana, vidno ga istaknuti na mjestu pripravnosti, te ga dostaviti odgovornoj osobi Grada Belog Manastira i nadležnoj Policijskoj postaji.

4. REDOSLIJED I PRVENSTVO IZVOĐENJA RADOVA NA ODRŽAVANJU CESTA U ZIMSKIM UVJETIMA

Prikaz dužine prometnica prema prioritetima održavanja, a prema kojem će se vršiti i "zimski služba", dat je u prilogu 1.

Gradske prometnice (ulice, pješačka zona Trga Slobode, pješačko-biciklističke staze, autobusna stajališta i parkirališta) obzirom na njihov značaj podijeljeni - razvrstani su u četiri prioriteta.

Obzirom na dužinu cestovne mreže na cestama se ne intervenira istovremeno, već se intervencije obavljaju po utvrđenom redosljedju i prioritetima sukladno važnosti pojedinih prometnica.

4.1. Cestovni smjerovi I. prioriteta

I. prioritet obuhvaća glavne gradske prometnice, odnosno prometnice koje osiguravaju pristup javnim sadržajima na području Belog Manastira, te kritična mjesta (usponi, mostovi).

Popis ulica I. prioriteta održavanja

Beli Manastir

- Šećeranska od Petra Preradovića do Izidora Kršnjavoga

- Petra Preradovića od kružnog toka do Šećeranske
- Zagrebačka ulica
- Republike
- Alojzija Stepinca
- 5. studenoga
- Petefi Šandora
- Kralja Tomislava
- Vladimira Nazora od Trga Slobode do Svetog Martina
- Kralja Zvonimira, od Sv. Martina do Osječke
- Kralja Petra Krešimira IV. od Školske do Svetog Martina
- Školska
- Svetog Martina
- Ivana Mažuranića
- Bana Jelačića od Školske do Ivana Mažuranića
- Vladana Desnice od Kralja Tomislava do Julija Klovića
- Julija Klovića
- Marka Marulića do Gustava Krkleca, odnosno do kraja uspona
- Planinska
- Petra Zrinskog
- Marina Držića
- Petra Dobrovića od Marina Držića do Petra Zrinskog
- Stjepana Stjepanova
- Matije Petra Katančića
- Ivana Kozarca
- Karanačka

Šećerana

- most preko Crnog kanala u Ulici Izidora Kršnjavoga
- Izidora Kršnjavoga
- Lavoslava Ružičke od Žrtava Dom. rata do Izidora Kršnjavoga

Standard održavanja cestovnih smjerova I. prioriteta

Kolnik se preventivno soli, odnosno čisti i posipa solju (ili mješavinom soli i agregata na onim dionicama gdje nema gradske kanalizacije) tako da se omogući odvijanje prometa uz smanjenu sigurnu brzinu u otežanim uvjetima (snijeg na kolniku, poledica, niske temperature, slaba vidljivost i sl.) na max. 40 km/h. Prohodnost se osigurava u vremenu od 5 sati do 22 sata, uz moguće zastoje do 2 sata u vremenu između 22 i 5 sati, te u slučaju obilnih snježnih padavina u bilo koje doba dana.

Prohodnost se mora osigurati u roku od 3 sata po prestanku padavina u cijeloj širini kolnika, osim u slučaju obilnih snježnih padavina kada se prohodnost mora osigurati u širini jednog kolničkog traka. Smatra se da je prohodnost osigurana ako visina snijega na cestama ne prelazi 10 cm pa je promet moguć uz upotrebu zimske opreme vozila.

4.2. Cestovni smjerovi II. prioriteta

II. prioritet obuhvaća glavne gradske sabirnice, odnosno prometnice koje se priključuju na glavne gradske prometnice i koje prikupljaju promet iz zona stanovanja.

Popis ulica II. prioriteta održavanja

Beli Manastir

- Kralja Zvonimira od Trga Slobode do Sv. Martina
- Vladana Desnice od Kralja Zvonimira do Kralja Tomislava
- Dr. Franje Tuđmana
- Kralja Petra Krešimira IV. od Trga Slobode do Školske
- Nikole Tesle
- Jerka Zlatarića od Sv. Martina do Nikole Tesle
- Beliščanska ulica
- Našička ulica
- Valpovačka ulica

Standard održavanja cestovnih smjerova II. prioriteta

Kolnik se čisti nakon stvaranja snježnog pokrivača minimalne debljine 10 cm tako da se omogući odvijanje prometa sa smanjenom brzinom na max. 30 km/h u otežanim uvjetima i uz obveznu upotrebu zimske opreme vozila, nakon završetka radova na cestovnim smjerovima I. prioriteta, Prohodnost se osigurava u vremenu od 6 sati do 22 sata, uz moguće zastoje do 3 sata u vremenu između 22 i 6 sati, te u slučaju obilnih snježnih padavina u bilo koje doba dana.

Prohodnost se mora osigurati u roku od 6 sati po prestanku padavina u cijeloj širini kolnika, osim u slučaju obilnih snježnih padavina kada se prohodnost mora osigurati u širini jednog kolničkog traka. Smatra se da je prohodnost osigurana ako visina snijega na cestama ne prelazi 10 cm pa je promet moguć uz upotrebu zimske opreme vozila.

Kolnik se posipa solju ili mješavinom soli i agregata, ukoliko se predviđa nastavak snježnih padalina i niskih temperatura, kao i u uvjetima ledene kiše, tako da se omogući odvijanje prometa sa smanjenom brzinom na max. 20 km/h u otežanim uvjetima, nakon završetka radova na cestovnim smjerovima I. prioriteta.

4.3. Cestovni smjerovi III. prioriteta

III. prioritet obuhvaća sporedne gradske sabirnice, odnosno prometnice koje prikupljaju promet iz zona stanovanja.

Popis ulica III. prioriteta održavanja

Beli Manastir

- Josipa Pančića od Kralja Tomislava do Vladana Desnice
- Vladana Desnice od Julija Klovića do Josipa Pančića
- Sunčana od Kralja Tomislava do Julija Klovića
- Vladimira Nazora od Svetog Martina do Hrvatskih branitelja
- Hrvatskih branitelja
- Franca Liszta
- Kralja Petra Krešimira IV. od Franca Liszta do Hrvatskih branitelja
- Josipa Jurja Strossmayera
- Domovinske zahvalnosti od Kralja Petra Svačića do Bana Jelačića
- Bana Jelačića od Domovinske zahvalnosti do Školske

Branjin Vrh

- Kneza Domagoja od Svetog Križa do Stjepana Radića
- Stjepana Radića od Kneza Domagoja do Janusa Panoniusa
- Janusa Panoniusa od Svetog Križa do Stjepana Radića

Standard održavanja cestovnih smjerova III. prioriteta

Kolnik se čisti nakon stvaranja snježnog pokrivača minimalne debljine 15 cm tako da se omogući odvijanje prometa sa smanjenom brzinom na max. 30 km/h u otežanim uvjetima i uz obveznu upotrebu zimske opreme vozila, nakon završetka radova na cestovnim smjerovima I. i II. prioriteta. Prohodnost se osigurava u vremenu od 7 sati do 20 sati, uz moguće zastoje do 4 sata u vremenu između 20 i 7 sati, te u slučaju obilnih snježnih padavina u bilo koje doba dana.

Prohodnost se mora osigurati u roku od 12 sati po prestanku padavina u širini jednog kolničkog traka.

Kolnik se posipa solju ili mješavinom soli i agregata, isključivo u uvjetima ledene kiše, tako da se omogući odvijanje prometa sa smanjenom brzinom na max. 20 km/h u otežanim uvjetima, nakon završetka radova na cestovnim smjerovima I. i II. prioriteta.

4.4. Cestovni smjerovi IV. prioriteta

U cestovne smjerove IV. prioriteta uključuju se sve ulice u Belom Manastiru koje nisu u I. , II. i III. prioritetu, kao i ulice u prigradskim naseljima Branjin Vrh koje nisu u III. prioritetu, Šećerana koje nisu u II. prioritetu i Šumarina.

Standard održavanja cestovnih smjerova IV. prioriteta

Kolnik se samo čisti i time omogućuje prohodnost, ali tek nakon završenih radova na cestovnim smjerovima I. , II. i III. prioriteta i kad visina snježnog pokrivača dosegne 15cm tako da se omogući odvijanje prometa sa smanjenom brzinom na max. 20 km/h u otežanim uvjetima

i uz obveznu upotrebu zimske opreme vozila. Prohodnost se mora osigurati u roku od 24 sata po prestanku padavina.

4.5. Ostale javno-prometne površine na području Grada

U ostale javno-prometne površine na području Grada Belog Manastira uključuju se pješački dio ulice Trg Slobode, parkirališta na području Grada, pješačko-biciklističke staze, autobusna stajališta i dio nogostupa.

Standard održavanja ostalih javno-prometnih površina

Površine se samo čiste i time omogućuje prohodnost, ali tek nakon završetka radova na cestovnim smjerovima.

Prohodnost pješačkih površina je osigurana ako debljina snježnog pokrivača ne prelazi 5 cm. Prohodnost se osigurava u vremenu od 6 sati do 22 sata, uz moguće zastoje do 2 sata u vremenu između 22 i 6 sati, te u slučaju obilnih snježnih padavina u bilo koje doba dana.

Ovaj standard održavanja obuhvaća čišćenje do 50% parkirališnih površina tijekom 1. dana snježnih padavina i kad debljina snježnog pokrivača dosegne 10cm, odnosno nakon 48 sati od prestanka u slučaju obilnih snježnih padavina.

Prohodnost površina za prometovanje bicikala se ne osigurava ovim standardom održavanja.

NAPOMENA ZA SVE PRIORITETE ODRŽAVANJA

1. U razdoblju izvanredno jakih snježnih padavina, kod snježnih mećava i zapuha, prohodnost nije neophodno nužno osigurati. Posebno to važi za poledicu, ako je radi kiše cesta zaleđena i poledicu nije moguće riješiti raspoloživim tehničkim sredstvima.
2. Odgovorna osoba Grada Belog Manastira u izuzetnim slučajevima i iz opravdanih razloga može, ako isto ocijeni nužnim, izvršiti manje intervencije po pojedinim standardima održavanja.

5. STUPNJEVI PRIPRAVNOSTI ZIMSKE SLUŽBE

Zavisno od vremenskih uvjeta, u zimskom razdoblju koje, u pravilu, traje od 15. studenoga tekuće godine do 15. travnja sljedeće godine, utvrđuju se četiri stupnja pripravnosti zimske službe.

Odluku o uvođenju pojedinog stupnja pripravnosti donose odgovorne osobe za rad zimske službe.

STUPNJEVI PRIPRAVNOSTI

I STUPANJ	M J E R E
TRAJANJE: Tokom cijelog zimskog razdoblja (od 15. studenoga do 15. travnja)	Uvodi se nastupanjem zimskih uvjeta, odnosno kada je temperatura zraka oko 0°C - kontrola kritičnih mjesta: usponi, mostovi, opasni zavoji - dežurstvo tijekom vikenda i blagdana - minimalan broj strojnog parka u stacionaru
II STUPANJ	M J E R E
TRAJANJE: oko 50 dana	Uvodi se kad je temperatura zraka oko 0°C i kad su prognozirane slabe padaline - preventiva poledice i zaleđivanja prometnica - čišćenje snijega - dežurstvo u slučaju snježnih padalina - pokretanje 50% planiranog strojnog parka

III STUPANJ	M J E R E
TRAJANJE: oko 20 dana	Uvodi se u slučaju jačih snježnih padalina, dužeg padanja snijega i vjetrovitog i hladnog vremena - dežurstvo mehanizacije i osoblja traje do najave smirivanja vremenskih prilika - vrši se posipavanje kolnika sa solju prije padanja snijega ili neposredno po početku padanja, te čišćenje ralicama neprekidno - pokretanje 100% planiranog strojnog parka
IV STUPANJ	M J E R E
TRAJANJE: po potrebi	Ovaj Plan ne obuhvaća IV. stupanj. Predviđa proglašenje elementarne nepogode u slučaju obilnih padalina u kratkom roku kao i dugotrajnih padalina (dulje od 24 sata neprekidno). - pokreće se dodatni strojni park vlastiti ili unajmljeni - u slučaju potrebe cesta se zatvara za sav promet radi sigurnosti sudionika - troškovi nisu planirani redovitim proračunom troškova zimske službe.

6. IZVJEŠĆIVANJE JAVNOSTI O STANJU PROHODNOSTI NERAZVRSTANIH CESTA

Izvješćivanje vrši službujuća osoba na stalnom mjestu pripravnosti i dužna je primiti i pružiti informacije o stanju prohodnosti nerazvrstanih cesta svim zainteresiranim osobama putem telefona 091 610 4996, 099 312 5479.

Službujući je dužan voditi dnevnik rada zimske službe u koji se upisuje:

- vrijeme preuzimanja smjene
- opis cestovnih smjerova
- mjesto, vrijeme i vrsta rada pojedinačnih strojeva.

Izvješća moraju biti kratka i jasna, predaju se svakodnevno u 7:00 sati u upravu trgovačkog društva "Baranjska čistoća" d.o.o. Beli Manastir, a u slučaju izvanrednih vremenskih prilika, izvješća se šalju odmah.

7. OSTALI RADOVI ZA VRIJEME TRAJANJA ZIMSKE SLUŽBE

Nakon prestanka vremenskih neprilika odmah se pristupa radovima na postizanju normalizacije prometa i to:

- proširenje očišćenog kolnika
- čišćenje raskrižja
- čišćenje autobusnih stajališta
- ostalo po nalogu odgovorne osobe Grada Belog Manastira.

GRADONAČELNIK

Tomislav Rob, v.r.

PRILOG 1. Tablični prikaz dužine i širine prometnica po prioritetima održavanja

PRILOG 2. Kartografski prikaz prometnica po prioritetima održavanja

1. prioritet

	ulica	dužina	širina prometnice	sustav odvodnje	k.č.br.	k.o.
	Beli Manastir					
1.	Republike	230	6,5	zatvoren	3524	Beli Manastir
2.	Petefi Šandora	330	5,1	otvoren	3529	Beli Manastir
3.	Kralja Tomislava	950	7	zatvoren	3520/1	Beli Manastir
4.	V.Nazora od Trga Slobode do Sv.Martina	700	6,20;5	zatvoren	3534	Beli Manastir
5.	Kralja Zvonimira od Sv.Martina do Osječke	380	6	zatvoren	3532	Beli Manastir
6.	Kralja P.Krešimira IV. od Školske do Sv.Martina	210	6	zatvoren	3565	Beli Manastir
7.	Školska	800	6;5	zatvoren	3535/1;3563; 3536;3574	Beli Manastir
8.	Svetog Martina	730	6;5;5;4,2	zatvoren	3561;3538; 3539;3533	Beli Manastir
9.	Ivana Mažuranića	265	4	otvoren	3578	Beli Manastir
10.	Bana Jelačića od Školske do I.Mažuranića	875	4,1	otvoren	3580	Beli Manastir
11.	V.Desnice od Kralja Tomislava do J.Klovića	930	4,1	otvoren	3490	Beli Manastir
12.	Julija Klovića	300	6	zatvoren	3492	Beli Manastir
13.	Marka Marulića od Planinske do Krkleca	210	3,4	otvoren	3501;3502	Beli Manastir
14.	Planinska	550	3,2	otvoren	3502	Beli Manastir
15.	Petra Zrinskog	350	3,6	otvoren	3519;3518	Beli Manastir
16.	Marina Držića	310	4	otvoren	3513	Beli Manastir
17.	Petra Dobrovića od M.Držića do P.Zrinskog	500	3,4	otvoren	3510	Beli Manastir
18.	Stjepana Stjepanova	240	4,4		3550	Beli Manastir
19.	Matije Petra Katančića	330	4,5		3553	Beli Manastir
20.	Ivana Kozarca	330	5		3433	Beli Manastir
21.	Karanačka	390	4,6		3432	Beli Manastir
22.	Zagrebačka	230	3,5		3523	Beli Manastir
23.	Šećeranska od P. do I. Kršnjavoga	420	5,6	otvoren	2226/2;5/2	Beli Manastir
24.	Petra Preradovića do Šećeranske	760	5		3523;3487	Beli Manastir
25.	Alojzija Stepinca	280	5,5	zatvoren	3582	Beli Manastir
26.	5. studenoga	75	3,7		880	Beli Manastir
		11445				
	Šećerana					
25.	most preko Crnog kanala u Ulici Izidora Kršnjavoga	20	6,1		3317	Beli Manastir
11.	Izidora Kršnjavoga	235	5,5	otvoren	2116/29	Beli Manastir
12.	Lavoslava Ružičke od Žrt.Dom. rata do I.Kršnjavoga	475	5,5	otvoren	119/2;3381;338	Beli Manastir
		730				
	UKUPNO	11695				

2. prioritet

	ulica	dužina	širina prometnice	sustav odvodnje	k.č.br.	k.o.
	Beli Manastir					
3.	Kralja Zvonimira od Trga Slobode do Sv. Martina	620	6	zatvoren	3532	Beli Manastir
4.	Dr. Franje Tuđmana	350	2x3		3537;3531/9	Beli Manastir
5.	Kralja P. Krešimira IV. od Trga Slobode do Školske	450	6	zatvoren	3531/11;3565	Beli Manastir
6.	Nikole Tesle	600	4	otvoren	3540;3559; 3577	Beli Manastir
7.	Jerka Zlatarića od Sv.Martina do Nikole Tesle	210	3		3541	Beli Manastir
8.	Belišćanska ulica	300	6	zatvoren	3456/1;3146/3	Beli Manastir
9.	Našička ulica	300	6	zatvoren	3041	Beli Manastir
10.	Valpovačka ulica	640	6	zatvoren	3453	Beli Manastir
11.	V. Desnice od K. Zvonimira do K. Tomislava	140	6	zatvoren	902, 965	Beli Manastir
		3470				
	UKUPNO	3610				

3. prioritet

	ulica	dužina	širina prometnice	sustav odvodnje	k.č.br.	k.o.
	Beli Manastir					
1.	Josipa Pančića od Kralja Tomislava do V.Desnice	1170	3,9; 5	otvoren	3489	Beli Manastir
2.	Sunčana od Kralja Tomislava do Julija Klovića	290	5,6	zatvoren	3493	Beli Manastir
3.	Vladana Desnice od J.Klovića do J.Pančića	370	4,1	otvoren	3490	Beli Manastir
4.	Vladimira Nazora od Sv.Martina do Hrv.branitelja	300	4,2	otvoren	3534	Beli Manastir
5.	Hrvatskih branitelja	500	3,9	otvoren	3543	Beli Manastir
6.	Franca Liszta	500	4; 5	otvoren	3557;1918; 1907/2	Beli Manastir
7.	Kralja P.Krešimira IV. od F.Liszta do Hrv.branitelja	120	4	otvoren	3565	Beli Manastir
8.	Josipa Jurja Strossmayera	480	4	otvoren	3562;3576	Beli Manastir
9.	Dom. zahvalnosti od Kralja P.Svačića do Bana Jelačića	280	3,8	otvoren	3569	Beli Manastir
10.	Bana Jelačića od Dom. zahvalnosti do Školske	340	4	otvoren	3580	Beli Manastir
		4350				
	Branjin Vrh					
11.	Kneza Domagoja od Sv.Križa do S.Radića	400	3	otvoren	2662	Branjin vrh
12.	S.Radića od Kneza Domagoja do J.Pannoniusa	200	3	otvoren	2660	Branjin vrh
13.	Janusa Pannoniusa od Sv. Križa do S.Radića	450	3	otvoren	2666	Branjin vrh
		1050				
	UKUPNO	5400				

4. prioritet

	ulica	dužina	širina prometnice	sustav odvodnje	k.č.br.	k.o.
	Beli Manastir					
1.	Bračka	300	3,8	otvoren	3560/2;3558/1	Beli Manastir
2.	Slavonska	390	4,4		3555	Beli Manastir
3.	Josipa Runjanina	150	4,3	otvoren	1758/1	Beli Manastir
4.	Matka Peića	100	3,9	otvoren	3558/2	Beli Manastir
5.	Jozsefa Antala	240	3,9	otvoren	3528/1	Beli Manastir
6.	Antuna Augustinčića	300	3,1		3506	Beli Manastir
7.	Augusta Cesarca	1100	4	otvoren	1907/64;1907/ 12;1928/1;197 8/10;3570	Beli Manastir
8.	Baranjska	500	4	otvoren	3511/11;3516	Beli Manastir
9.	Petra Berislavića-makadam	230	3	otvoren	3488	Beli Manastir
10.	Vojina Bakića	200	3,7		3564	Beli Manastir
11.	Josipa Boesendorfera	450	4,7		548;524	Beli Manastir
12.	Jerka Zlatarića od N.Tesle do Hrv. branitelja	320	3	otvoren	3541;3542	Beli Manastir
13.	Dravska	100	3,8	otvoren	3521	Beli Manastir
14.	Dunavska	700	3,9	otvoren	3521;3581	Beli Manastir
15.	Adolfa Waldingera	320	3,9	otvoren	3560/1	Beli Manastir
16.	Popovačka	980	3	otvoren	3498;3389	Beli Manastir
17.	Groblijanska	300	3,2		3503;3500	Beli Manastir
18.	Gustava Krkleca - makadam	100	3		3504	Beli Manastir
19.	Domovinske zahvalnosti od Bana Jelačića do J.Benešića	200	3,5	otvoren	3447;3342	Beli Manastir
20.	Julija Benešića	460	3,5		3568	Beli Manastir
21.	Dr. Kamila Firingera	370	3,9	otvoren	523/3;563/2	Beli Manastir
22.	Vladimira Filakovca	330	3		3554;1875	Beli Manastir
23.	Josipa Kozarca	170	3,8	otvoren	3550	Beli Manastir
24.	Kralja P.Krešimira IV. od Sv.Martina do F.Liszta	400	4	otvoren	3565	Beli Manastir
25.	Marka Marulića od Krkleca	120	3,4	otvoren	3501	Beli Manastir
26.	Ruđera Boškovića	260	3	otvoren	3546;3547	Beli Manastir
27.	Matije Gupca	1170	4,2	otvoren	1907/31;1928/ 3;3575;3572	Beli Manastir
28.	Eugena Savojskog	160	4,7		1861/6	Beli Manastir
29.	Kardinala Franje Šepera	130	4,5		1861/13	Beli Manastir
30.	Stjepana Brodarića	160	4,7		1862/23	Beli Manastir
31.	Janka Draškovića	80	2,6		3545	Beli Manastir
32.	Petra Dobrovića od M.Držića i od P.Zrinskog	350	4		3510	Beli Manastir
33.	Ljudevita Gaja	110	3,6		3527	Beli Manastir
34.	Ante Starčevića	220	4	otvoren	3526/1	Beli Manastir
35.	Savska	120	3		3521	Beli Manastir
36.	F.K.Frankopana	280	3,9	otvoren	3514	Beli Manastir
37.	Dore Pejačević	160	4	otvoren	3571;3573	Beli Manastir
38.	Josipa Pančića od V.Desnice do Sunčane	150	5	otvoren	3489	Beli Manastir
39.	Branka Gavelle	150	4		3584	Beli Manastir
40.	Sunčana od J.Klovića do J.Pančića	320	5,6	zatvoreni	3493	Beli Manastir
41.	Zagrebačka od kanala	100	3	otvoren	3384;3316/1	Beli Manastir
42.	Franje Račkog	160	3		3548	Beli Manastir

43.	I.Nagya iznad podvožnjaka	130	3,5		3530;3547	Beli Manastir
44.	Ulica jablanova	250	6		3453	Beli Manastir
45.	Šećeranska od J.Pančića do P.Preradovića	230	4,9	otvoren	3586	Beli Manastir
		13520				
	Branjin Vrh					
44.	Kneževačka	230	3	otvoren	2668	Branjin vrh
45.	Kneza Trpimira	500	3	otvoren	2669	Branjin vrh
46.	Kneza Branimira	350	3	otvoren	2664	Branjin vrh
47.	Ljudevita Posavskog	500	3	otvoren	2683	Branjin vrh
48.	Eugena Kvaternika	430	3	otvoren	2664	Branjin vrh
49.	Karašica	320	3	otvoren	2660	Branjin vrh
50.	S.S.Kranjčevića	880	3	otvoren	2682	Branjin vrh
51.	Ante Kovačića	330	3	otvoren	2681	Branjin vrh
52.	S.Radića do Karašice do Kneza Domagoja	570	3	otvoren	2660	Branjin vrh
53.	Vinogradska	1260	3	otvoren	2685	Branjin vrh
54.	Janusa Panonniusa od S. Radića do Sv.Križa	170	3	otvoren	2665	Branjin vrh
55.	Cesta do groblja - makadam	600	3	otvoren	2639;2655	Branjin vrh
		6140				
	Šećerana					
56.	Radnička	420	3		3379	Beli Manastir
57.	Tina Ujevića	180	3	otvoren	2116/31	Beli Manastir
58.	Vladimira Preloga	180	3	otvoren	2116/2	Beli Manastir
59.	Ive Andrića	180	3	otvoren	2116/52	Beli Manastir
60.	Ing.M.Markovića	160	3	otvoren	2694	Branjin vrh
61.	Miroslava Križe	300	3		3380	Beli Manastir
62.	Ivana Meštrovića	300	3		3378	Beli Manastir
63.	Požarni put u Žrt.Dom.rata	400	2,8	otvoren	2694	Branjin vrh
64.	Lavoslava Ružičke od I. Kršnjavoga do I.Andrića	220	3,7	otvoren	2119/2	Beli Manastir
		2340				
	Šumarina					
65.	A.G.Matoša	120	3	otvoren	318/30	Šumarina
66.	Mirna	250	3	otvoren	160/1	Šumarina
67.	Braće Radić	200	3	otvoren	471/1	Šumarina
68.	A.M.Relkovića	150	3	otvoren	467/1	Šumarina
69.	M.J.Zagorke	300	3	otvoren	464	Šumarina
70.	I.Brlić-Mažuranić	1230	3	otvoren	472	Šumarina
		2250				
	UKUPNO	24250				

SVEUKUPNO 44955

	van prioriteta					
	P.Preradovića od Šećeranske do pročistača	260	5	otvoren	3487	Beli Manastir
	B.Bartoka uz prugu	120	5,5		3451	Beli Manastir
	A.Mihanovića	340	5,5	zatvoreni	787/3	Beli Manastir
	Bana Jelačića do izvorište	340	3		3443	Beli Manastir
	A.Šenoe od I.G.Kovačića do I.Brlić Mažuranić	440	3	otvoren	468	Šumarina

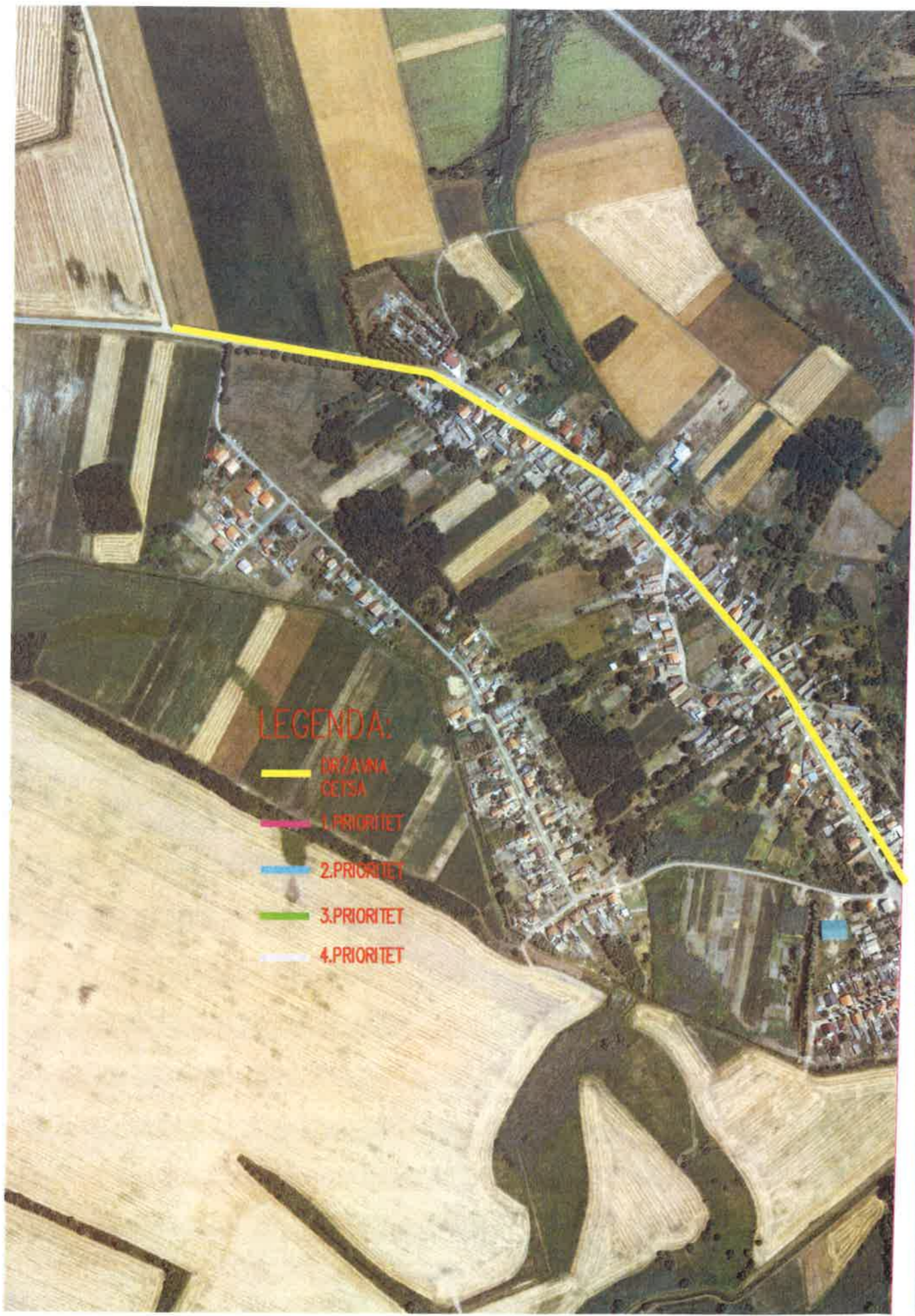



LEGENDA:

- DRŽAVNA CESTA
- 1. PRIORITY
- 2. PRIORITY
- 3. PRIORITY
- 4. PRIORITY

Sv. Križa